

**NEGOCIACIÓN COLECTIVA  
EN LA  
COMUNITAT VALENCIANA  
HASTA  
DICIEMBRE DE 2021**

---



**País  
Valencià**



**SECRETARÍA DE ACCIÓN SINDICAL**

**GABINETE TÉCNICO**

# Contenido

---

|   |    |
|---|----|
| NEGOCIACIÓN COLECTIVA ENERO - DICIEMBRE DE 2021 .....         | 2  |
| 1.- PRINCIPALES RESULTADOS .....                              | 3  |
| 2.- CONVENIOS NUEVOS Y REVISADOS .....                        | 6  |
| 3.- INCREMENTOS SALARIALES .....                              | 8  |
| 4.- CLÁUSULAS .....   | 9  |
| 5.- REPRESENTACIÓN SINDICAL EN LA NEGOCIACIÓN COLECTIVA ..... | 25 |
| 6.- INAPLICACIÓN DE CONVENIOS.....                            | 28 |
| 7.- DATOS SECTORIALES SEGÚN C.N.A.E. ....                     | 29 |
| 8.- DATOS POR TAMAÑO DE EMPRESA .....                         | 32 |
| 9.- CONVENIOS DE ÁMBITO ESTATAL .....                         | 33 |
| 10.- CONCLUSIONES .....                                       | 34 |

## NEGOCIACIÓN COLECTIVA ENERO - DICIEMBRE DE 2021

---

En primer lugar, vamos a reseñar los datos procedentes del Ministerio de Empleo y Seguridad Social que, aunque aportan la totalidad de convenios con efectos económicos en el periodo de referencia, su nivel de desagregación es mínimo y solo nos permite conocer el total de trabajadores afectados y el incremento salarial, sin entrar en más detalle.

Para poder obtener datos con un mayor nivel de desagregación accedemos al registro de convenios, que nos permite obtener una muestra significativa de los convenios firmados y registrados, para un análisis más detallado.

Los datos que recoge la estadística publicada por el Ministerio de Empleo y Seguridad Social muestran para la Comunidad Valenciana, un total de 231 convenios, que afectan a 569.852 trabajadores, con un incremento salarial pactado del 1,52%. Este aumento es 0,24 décimas inferior al registrado en diciembre de 2020, que fue del 1,76%.

Del total de convenios, 178 son de empresa y 53 de otro ámbito, afectando a 23.528 y 546.324 trabajadores, respectivamente. El incremento salarial medio ponderado en los convenios de empresa es del 1,22%, mientras que en los de ámbito superior es del 1,54%.

En el conjunto de España, hasta el mes de diciembre de 2021, se habían registrado un total de 2.886 convenios, afectando a 7.677.139 trabajadores, con un incremento salarial medio ponderado del 1,47%, es decir, ligeramente por debajo de la media de la Comunitat Valenciana y claramente por debajo del incremento registrado en el 2020, que fue del 1,89%. Un total de 2.223 eran convenios de empresa, afectando a 455.438 trabajadores, con un incremento del 1,10% y 663 eran convenios de otro ámbito, afectando a 7.221.701 trabajadores, con un incremento del 1,50%.

## 1.- PRINCIPALES RESULTADOS

Los datos obtenidos del registro de convenios, que recogen los firmados en el periodo de referencia, en este caso hasta diciembre de 2021, sean nuevos o revisados, nos permiten una mayor desagregación de las variables.

Para tener unos datos lo más amplios posible, se añaden aquellos convenios registrados, en que el incremento salarial, aunque no explícito, se puede calcular, además de aquellos, que aparecen sin dato, pero sí se puede extraer del texto del convenio y aquellos pactados pero pendientes de registro.

Según datos obtenidos de dicho registro y como se observa en el siguiente cuadro, hasta el mes de diciembre de 2021, se habían registrado un total de 195 convenios, que afectaban a 645.761 trabajadores.

El incremento salarial medio ponderado se situaba en el 1,60%, en dicho periodo.

La vigencia media de los convenios es de entre cuatro y cinco años.

| Ámbito       | Total Comunidad Valenciana |                   |                 |
|--------------|----------------------------|-------------------|-----------------|
|              | Conv. Empresa              | Conv. Otro ámbito | Total convenios |
| Convenios    | 141                        | 54                | 195             |
| Trabajadores | 23.801                     | 621.960           | 645.761         |
| Incremento   | 1,10                       | 1,62              | 1,60            |

Los convenios de empresa registrados hasta el mes de diciembre, son un total de 141 afectando a 23.801 trabajadores, con un incremento salarial medio del 1,10%.

Los convenios de ámbito superior son un total de 54, afectando a 621.960 trabajadores, con un aumento salarial del 1,62%. El número de empresas afectadas (sin datos de todos los convenios) es de 97.435. La media de trabajadores por empresa, en los convenios de otro ámbito (sector y grupos de empresa) es de 6,4, es decir, microempresas.

Por ámbito territorial de negociación, los resultados son los siguientes:

1.- En el ámbito Autonómico, se registran 20 convenios, afectando a 219.391 trabajadores, con un incremento salarial medio ponderado del 1,81%.

| Ámbito          | Autonómico    |                   |                 |
|-----------------|---------------|-------------------|-----------------|
|                 | Conv. Empresa | Conv. Otro ámbito | Total convenios |
| Total Convenios | 6             | 14                | 20              |
| Trabajadores    | 3.513         | 215.878           | 219.391         |
| Incremento      | 2,06          | 1,81              | 1,81            |

La mayor parte de los convenios de ámbito autonómico desagregan los datos de afectados por provincias, de forma que, de los 219.391 trabajadores, un total de 36.468 corresponden a Alicante, 57.093 a Castellón y 112.097 a Valencia, el resto no aparecen desagregados.

2.- En la provincia de **Alicante**, se registra 64 convenios, afectando a 149.105 trabajadores, con un incremento salarial del 1,30%.

Por tipo de convenio, los resultados son:

| Ámbito          | Alicante      |                   |                 |
|-----------------|---------------|-------------------|-----------------|
|                 | Conv. Empresa | Conv. Otro ámbito | Total Convenios |
| Total Convenios | 47            | 17                | 64              |
| Trabajadores    | 7.018         | 142.087           | 149.105         |
| Incremento      | 1,04          | 1,31              | 1,30            |

3.- En la provincia de **Castellón**, se firman 44 convenios, con un incremento del 1,64% y afectando a 24.619 trabajadores.

| Ámbito          | Castellón     |                   |                 |
|-----------------|---------------|-------------------|-----------------|
|                 | Conv. Empresa | Conv. Otro ámbito | Total Convenios |
| Total Convenios | 37            | 7                 | 44              |
| Trabajadores    | 3.172         | 21.447            | 24.619          |
| Incremento      | 0,96          | 1,74              | 1,64            |

4.- Por último, en la provincia de **Valencia**, se registran un total de 67 convenios, afectando a 252.646 trabajadores, con un incremento salarial del 1,59%.

| Ámbito          | Valencia      |                   |                 |
|-----------------|---------------|-------------------|-----------------|
|                 | Conv. Empresa | Conv. Otro ámbito | Total Convenios |
| Total Convenios | 51            | 16                | 67              |
| Trabajadores    | 10.098        | 242.548           | 252.646         |
| Incremento      | 0,86          | 1,62              | 1,59            |

Respecto a los datos de jornada, podemos estimar la jornada media anual, en aquellos convenios en que aparece este dato, obteniendo los siguientes resultados, hasta el mes de diciembre de 2021, por ámbito territorial:

|                 |          |
|-----------------|----------|
| AUTONÓMICO      | 1.774,44 |
| ALICANTE        | 1.777,41 |
| CASTELLÓN       | 1.754,81 |
| VALENCIA        | 1.751,08 |
| TOTAL COMUNIDAD | 1.764,46 |

La jornada media anual, hasta el mes de diciembre, muestra una media para la Comunitat Valenciana de 1.764,46 horas. En los datos del Ministerio se refleja una media de 1.733,80 horas, probablemente, por la estimación anual de la jornada en el convenio de recolección de cítricos, que colocaría la jornada autonómica media en 1.547,61 horas, en lugar de 1.774,44.

## 2.- CONVENIOS NUEVOS Y REVISADOS

---

### CONVENIOS NUEVOS

|                        | CONVENIOS | TRABAJADORES | INCREMENTO |
|------------------------|-----------|--------------|------------|
| AUTONÓMICO OTRO ÁMBITO | 6         | 128.263      | 2,04       |
| AUTÓMICO EMPRESA       | -         | -            | -          |
| TOTAL AUTONÓMICO       | 6         | 128.263      | 2,04       |
| ALICANTE OTRO ÁMBITO   | 3         | 35.800       | 1,61       |
| ALICANTE EMPRESA       | 13        | 1.530        | 0,75       |
| TOTAL ALICANTE         | 16        | 37.330       | 1,58       |
| CASTELLÓN OTRO ÁMBITO  | 1         | 45           | 2,00       |
| CASTELLÓN EMPRESA      | 7         | 829          | 0,85       |
| TOTAL CASTELLÓN        | 8         | 874          | 0,91       |
| VALENCIA OTRO ÁMBITO   | 4         | 141.278      | 1,21       |
| VALENCIA EMPRESA       | 11        | 884          | 1,42       |
| TOTAL VALENCIA         | 15        | 142.162      | 1,22       |
| TOTAL OTRO ÁMBITO      | 14        | 305.386      | 1,61       |
| TOTAL EMPRESA          | 31        | 3.243        | 0,96       |
| TOTAL C.V.             | 45        | 308.629      | 1,60       |

Atendiendo al inicio de vigencia del convenio, según vemos en el anterior cuadro se registran un total de 45 convenios nuevos, que afectan a 308.629 trabajadores, con un incremento salarial del 1,60%. Se recupera en el último trimestre de año, el ritmo de negociación.

**CONVENIOS REVISADOS**

|                        | CONVENIOS | TRABAJADORES | INCREMENTO |
|------------------------|-----------|--------------|------------|
| AUTONÓMICO OTRO ÁMBITO | 8         | 87.615       | 1,47       |
| AUTÓMICO EMPRESA       | 6         | 3.513        | 2,06       |
| TOTAL AUTONÓMICO       | 14        | 91.128       | 1,50       |
| ALICANTE OTRO ÁMBITO   | 14        | 106.287      | 1,21       |
| ALICANTE EMPRESA       | 34        | 5.488        | 1,12       |
| TOTAL ALICANTE         | 48        | 111.775      | 1,21       |
| CASTELLÓN OTRO ÁMBITO  | 6         | 21.402       | 1,74       |
| CASTELLÓN EMPRESA      | 30        | 2.343        | 1,00       |
| TOTAL CASTELLÓN        | 36        | 23.745       | 1,67       |
| VALENCIA OTRO ÁMBITO   | 12        | 101.270      | 2,20       |
| VALENCIA EMPRESA       | 40        | 9.214        | 0,81       |
| TOTAL VALENCIA         | 52        | 110.484      | 2,08       |
| TOTAL OTRO ÁMBITO      | 40        | 316.574      | 1,63       |
| TOTAL EMPRESA          | 110       | 20.558       | 1,13       |
| TOTAL C.V.             | 150       | 337.132      | 1,60       |

Por lo que respecta a los convenios revisados se registran un total de 150 afectando a 337.132 trabajadores, y con un incremento salarial medio ponderado del 1,60%. En este ejercicio se igualan los incrementos de los convenios nuevos y revisados.



### 3.- INCREMENTOS SALARIALES

Teniendo en cuenta el incremento salarial pactado (independientemente de si existe cláusula de revisión), el 28,43% de los trabajadores afectados por convenio hasta la fecha, registran un aumento superior al 2%, el 12,21%, un incremento superior al 1,5% e igual o inferior al 2%, un 28,03%, un incremento superior al 1% e igual o inferior al 1,5% y el restante 31,32% de trabajadores incrementos iguales o inferiores al 1%.

Los datos desagregados se observan el siguiente cuadro.

| INCREMENTO SALARIAL PACTADO | TRABAJADORES | % S/TOTAL |
|-----------------------------|--------------|-----------|
| 0                           | 46.376       | 7,18      |
| >0-0,5%                     | 52.898       | 8,19      |
| >0,5-1%                     | 102.948      | 15,95     |
| >1-1,5%                     | 180.989      | 28,03     |
| >1,5-2%                     | 78.854       | 12,21     |
| >2%                         | 183.566      | 28,43     |

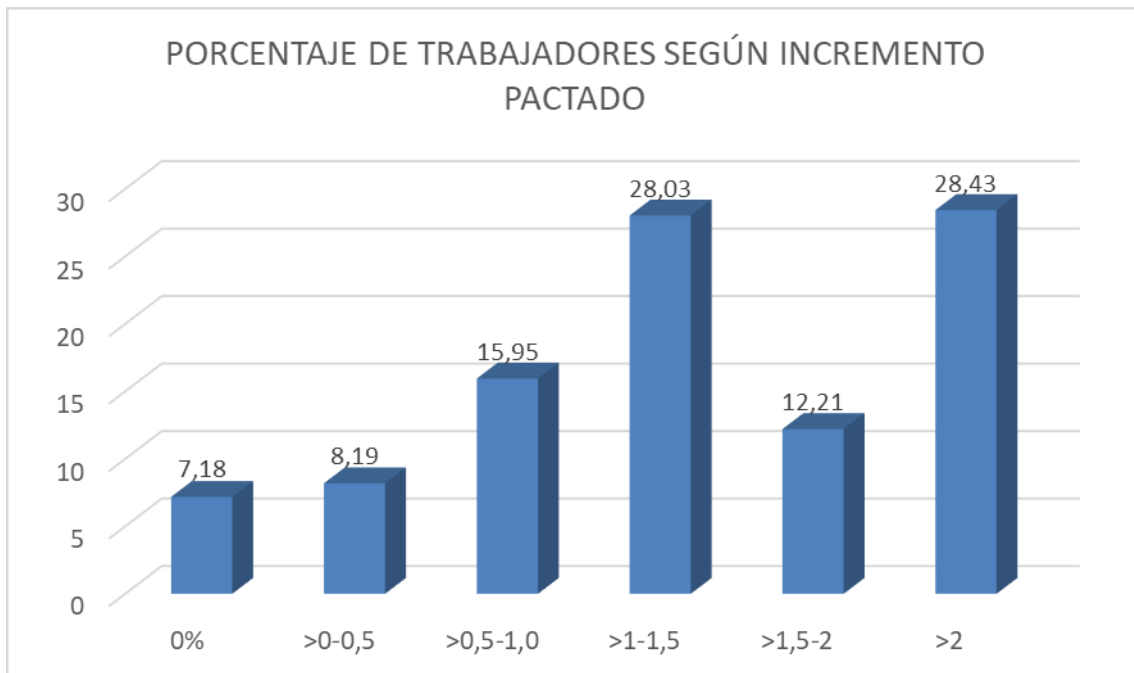

## 4.- CLÁUSULAS

A continuación, podemos analizar las principales cláusulas que se incluyen en los convenios colectivos. Así, podemos destacar:

### CLÁUSULA DE GARANTÍA SALARIAL

|                        | CONVENIOS | TRABAJADORES   | % sobre total de trabajadores cada ámbito |
|------------------------|-----------|----------------|---|
| Convenios Otro ámbito  | 26        | 264.209        | 42,48                                     |
| Convenios Empresa      | 41        | 8.105          | 34,05                                     |
| <b>Total Convenios</b> | <b>67</b> | <b>272.314</b> | <b>42,17</b>                              |

Con datos hasta diciembre de 2021, el número de convenios que incluye cláusula de garantía salarial es de 67 lo que supone el 34,36% del total registrado, protegiendo a 272.314 trabajadores, lo que supone el 42,17% del total de trabajadores con convenio a dicha fecha.

A continuación, se muestran los convenios y los trabajadores afectados, con este tipo de cláusula, por ámbito territorial.

|                       | GARANTÍA SALARIAL |                |
|-----------------------|-------------------|----------------|
| CONVENIOS             | CONVENIOS         | TRABAJADORES   |
| COMUNIDAD OTRO ÁMBITO | 4                 | 39.130         |
| COMUNIDAD EMPRESA     | 2                 | 240            |
| <b>TOTAL</b>          | <b>6</b>          | <b>39.370</b>  |
| ALICANTE OTRO ÁMBITO  | 9                 | 37.919         |
| ALICANTE EMPRESA      | 15                | 2.741          |
| <b>TOTAL</b>          | <b>24</b>         | <b>40.660</b>  |
| CASTELLÓN OTRO ÁMBITO | 3                 | 1.396          |
| CASTELLÓN EMPRESA     | 5                 | 148            |
| <b>TOTAL</b>          | <b>8</b>          | <b>1.544</b>   |
| VALENCIA OTRO ÁMBITO  | 10                | 185.764        |
| VALENCIA EMPRESA      | 19                | 4.976          |
| <b>TOTAL</b>          | <b>29</b>         | <b>190.740</b> |

## CONVENIOS CON REVISIÓN SALARIAL

Analizando con más detalle, los convenios que incluyen cláusula, podemos obtener los siguientes cuadros, en donde se establecen, los convenios registrados, según el incremento salarial medio ponderado.

Los convenios que recogen un incremento superior al 1,0% e igual o inferior al 1,5%, afectan a 164.902 trabajadores, siguiendo en importancia, los que registran un aumento superior a 0% e igual o inferior al 0,5%, con 48.336 trabajadores.

La cláusula de garantía cobra más importancia, antes el aumento de los precios registrado en el 2021, que asciende al 6,5%. Si bien, la Inflación Subyacente se sitúa en el 2,1%, más acorde con los objetivos fijados por el BCE.

|                   | 0     |       | >0-0,5% |       | >0,5% -1% |       |
|-------------------|-------|-------|---------|-------|-----------|-------|
|                   | CONV. | TRAB. | CONV.   | TRAB. | CONV.     | TRAB. |
| AUT. OTRO ÁMBITO  | 0     | 0     | 1       | 35400 | 0         | 0     |
| AUT. EMPRESA      | 1     | 175   | 0       | 0     | 0         | 0     |
| TOTAL CDAD.       | 1     | 175   | 1       | 35400 | 0         | 0     |
| ALIC. OTRO ÁMBITO | 1     | 515   | 2       | 8523  | 1         | 600   |
| ALIC. EMPRESA     | 3     | 88    | 0       | 0     | 5         | 2003  |
| TOTAL ALICANTE    | 4     | 603   | 2       | 8523  | 6         | 2603  |
| CAST.OTRO ÁMBITO  | 0     | 0     | 0       | 0     | 1         | 746   |
| CAST. EMPRESA     | 1     | 43    | 1       | 32    | 2         | 57    |
| TOTAL CAST.       | 1     | 43    | 1       | 32    | 3         | 803   |
| VAL. OTRO ÁMBITO  | 1     | 1403  | 2       | 4356  | 0         | 0     |
| VAL. EMPRESA      | 0     | 0     | 1       | 25    | 5         | 3568  |
| TOTAL VAL.        | 1     | 1403  | 3       | 4381  | 5         | 3568  |
| TOTAL OTRO ÁMBITO | 2     | 1918  | 5       | 48279 | 2         | 1346  |
| TOTAL EMPRESA     | 5     | 306   | 2       | 57    | 12        | 5628  |
| TOTAL             | 7     | 2224  | 7       | 48336 | 14        | 6974  |

|                   | >1%-1,5% |        | >1,5%-2% |       | >2%   |       |
|-------------------|----------|--------|----------|-------|-------|-------|
|                   | CONV.    | TRAB.  | CONV.    | TRAB. | CONV. | TRAB. |
| CDAD. OTRO ÁMBITO | 1        | 300    | 2        | 3430  | 0     | 0     |
| CDAD. EMPRESA     | 0        | 0      | 1        | 65    | 0     | 0     |
| TOTAL CDAD.       | 1        | 300    | 3        | 3495  | 0     | 0     |
| ALIC. OTRO ÁMBITO | 3        | 26713  | 1        | 368   | 1     | 1200  |
| ALIC. EMPRESA     | 4        | 470    | 3        | 180   | 0     | 0     |
| TOTAL ALICANTE    | 7        | 27183  | 4        | 548   | 1     | 1200  |
| CAST.OTRO ÁMBITO  | 1        | 150    | 1        | 500   | 0     | 0     |
| CAST. EMPRESA     | 0        | 0      | 1        | 16    | 0     | 0     |
| TOTAL CAST.       | 1        | 150    | 2        | 516   | 0     | 0     |
| VAL. OTRO ÁMBITO  | 2        | 136922 | 3        | 16988 | 2     | 26095 |
| VAL. EMPRESA      | 3        | 347    | 8        | 865   | 2     | 171   |
| TOTAL VAL.        | 5        | 137269 | 11       | 17853 | 4     | 26266 |
| TOTAL OTRO ÁMBITO | 7        | 164085 | 7        | 21286 | 3     | 27295 |
| TOTAL EMPRESA     | 7        | 817    | 13       | 1126  | 2     | 171   |
| TOTAL             | 14       | 164902 | 20       | 22412 | 5     | 27466 |

## CONVENIOS SIN REVISIÓN SALARIAL

Si vemos los convenios sin revisión según el siguiente cuadro, ascienden a 128 convenios, afectando a 373.447 trabajadores. Con una congelación salarial se registra 23 convenios, que afectan a 44.161 trabajadores. Esta cifra es elevada debido a la congelación en el sector de hostelería, por la situación generada por la pandemia.

En este caso, el mayor volumen de trabajadores, registra un incremento superior al 2%, con un total de 156.100 trabajadores, seguido por una cifra también elevada, en aquellos con un aumento superior al 0,5% e igual o inferior al 1%, con 96.085 personas trabajadoras.

|                   | 0     |       | >0-0,5% |       | >0,5% -1% |       |
|-------------------|-------|-------|---------|-------|-----------|-------|
|                   | CONV. | TRAB. | CONV.   | TRAB. | CONV.     | TRAB. |
| CDAD. OTRO ÁMBITO | 0     | 0     | 1       | 1900  | 2         | 88000 |
| CDAD. EMPRESA     | 2     | 489   | 0       | 0     | 0         | 0     |
| TOTAL CDAD.       | 2     | 489   | 1       | 1900  | 2         | 88000 |
| ALIC. OTRO ÁMBITO | 1     | 39600 | 1       | 326   | 0         | 0     |
| ALIC. EMPRESA     | 8     | 1468  | 4       | 499   | 10        | 599   |
| TOTAL ALICANTE    | 9     | 41068 | 5       | 825   | 10        | 599   |
| CAST. OTRO ÁMBITO | 0     | 0     | 0       | 0     | 0         | 0     |
| CAST. EMPRESA     | 5     | 84    | 7       | 673   | 15        | 2033  |
| TOTAL CAST.       | 5     | 84    | 7       | 673   | 15        | 2033  |
| VAL. OTRO ÁMBITO  | 0     | 0     | 0       | 0     | 2         | 4933  |
| VAL. EMPRESA      | 7     | 2520  | 5       | 1164  | 8         | 520   |
| TOTAL VAL.        | 7     | 2520  | 5       | 1164  | 10        | 5453  |
| TOTAL OTRO ÁMBITO | 1     | 39600 | 2       | 2226  | 4         | 92933 |
| TOTAL EMPRESA     | 22    | 4561  | 16      | 2336  | 33        | 3152  |
| TOTAL             | 23    | 44161 | 18      | 4562  | 37        | 96085 |

|                   | >1%-1,5% |       | >1,5%-2% |       | >2%   |        |
|-------------------|----------|-------|----------|-------|-------|--------|
|                   | CONV.    | TRAB. | CONV.    | TRAB. | CONV. | TRAB.  |
| CDAD. OTRO ÁMBITO | 1        | 563   | 1        | 16000 | 5     | 70285  |
| CDAD. EMPRESA     | 0        | 0     | 1        | 1584  | 1     | 1200   |
| TOTAL CDAD.       | 1        | 563   | 2        | 17584 | 6     | 71485  |
| ALIC. OTRO ÁMBITO | 2        | 5155  | 3        | 27793 | 1     | 31294  |
| ALIC. EMPRESA     | 2        | 73    | 7        | 1214  | 1     | 424    |
| TOTAL ALICANTE    | 4        | 5228  | 10       | 29007 | 2     | 31718  |
| CAST.OTRO ÁMBITO  | 1        | 10000 | 2        | 2805  | 1     | 7246   |
| CAST. EMPRESA     | 0        | 0     | 2        | 133   | 3     | 101    |
| TOTAL CAST.       | 1        | 10000 | 4        | 2938  | 4     | 7347   |
| VAL. OTRO ÁMBITO  | 0        | 0     | 2        | 6490  | 2     | 45361  |
| VAL. EMPRESA      | 5        | 306   | 5        | 423   | 2     | 189    |
| TOTAL VAL.        | 5        | 306   | 7        | 6913  | 4     | 45550  |
| TOTAL OTRO ÁMBITO | 4        | 15718 | 8        | 53088 | 9     | 154186 |
| TOTAL EMPRESA     | 7        | 379   | 15       | 3354  | 7     | 1914   |
| TOTAL             | 11       | 16097 | 23       | 56442 | 16    | 156100 |

**CLÁUSULAS SOBRE EMPLEO Y CONTRATACIÓN**

|                        | CONVENIOS  | TRABAJADORES   | % sobre total de trabajadores cada ámbito |
|------------------------|------------|----------------|---|
| Convenios Otro ámbito  | 37         | 573.824        | 92,26                                     |
| Convenios Empresa      | 79         | 19.476         | 81,83                                     |
| <b>Total Convenios</b> | <b>116</b> | <b>593.300</b> | <b>91,88</b>                              |

Las cláusulas sobre empleo y contratación se recogen en un total de 116 convenios, afectando a 593.300 trabajadores, lo que supone el 91,88% del total de trabajadores con convenio hasta diciembre de 2021.

A continuación, se muestran los convenios y los trabajadores afectados, con este tipo de cláusula, por ámbito territorial.

|                       | EMPLEO Y CONTRATACIÓN |                |
|-----------------------|-----------------------|----------------|
|                       | CONVENIOS             | TRABAJADORES   |
| COMUNIDAD OTRO ÁMBITO | 10                    | 210.648        |
| COMUNIDAD EMPRESA     | 5                     | 3.241          |
| <b>TOTAL</b>          | <b>15</b>             | <b>213.889</b> |
| ALICANTE OTRO ÁMBITO  | 7                     | 102.530        |
| ALICANTE EMPRESA      | 29                    | 5.330          |
| <b>TOTAL</b>          | <b>36</b>             | <b>107.860</b> |
| CASTELLÓN OTRO ÁMBITO | 6                     | 21.402         |
| CASTELLÓN EMPRESA     | 17                    | 2.151          |
| <b>TOTAL</b>          | <b>23</b>             | <b>23.553</b>  |
| VALENCIA OTRO ÁMBITO  | 14                    | 239.244        |
| VALENCIA EMPRESA      | 28                    | 8.754          |
| <b>TOTAL</b>          | <b>42</b>             | <b>247.998</b> |

**CLÁUSULAS SOBRE COMPLEMENTOS DE OTRAS PRESTACIONES SOCIALES**

|                        | CONVENIOS  | TRABAJADORES   | % sobre total de trabajadores cada ámbito |
|------------------------|------------|----------------|---|
| Convenios Otro ámbito  | 47         | 572.817        | 92,10                                     |
| Convenios Empresa      | 98         | 19.494         | 81,90                                     |
| <b>Total Convenios</b> | <b>145</b> | <b>592.311</b> | <b>91,72</b>                              |

Las cláusulas sobre complementos de otras prestaciones sociales afectan al 91,72% del total de trabajadores, y se incluyen en el 74,36% de los convenios registrados.

A continuación, se muestran los convenios y los trabajadores afectados, con este tipo de cláusula, por ámbito territorial.

|                       | COMPLEMENTO OTRAS PRESTACIONES SOCIALES |                |
|-----------------------|---|----------------|
|                       | CONVENIOS                               | TRABAJADORES   |
| COMUNIDAD OTRO ÁMBITO | 11                                      | 173.178        |
| COMUNIDAD EMPRESA     | 3                                       | 1.976          |
| <b>TOTAL</b>          | <b>14</b>                               | <b>175.154</b> |
| ALICANTE OTRO ÁMBITO  | 13                                      | 138.253        |
| ALICANTE EMPRESA      | 38                                      | 6.573          |
| <b>TOTAL</b>          | <b>51</b>                               | <b>144.826</b> |
| CASTELLÓN OTRO ÁMBITO | 7                                       | 21.447         |
| CASTELLÓN EMPRESA     | 16                                      | 1.347          |
| <b>TOTAL</b>          | <b>23</b>                               | <b>22.794</b>  |
| VALENCIA OTRO ÁMBITO  | 16                                      | 239.939        |
| VALENCIA EMPRESA      | 41                                      | 9.598          |
| <b>TOTAL</b>          | <b>57</b>                               | <b>249.537</b> |



**CLÁUSULAS SOBRE SEGURIDAD, SALUD LABORAL Y MEDIO AMBIENTE**

|                        | CONVENIOS | TRABAJADORES   | % sobre total de trabajadores cada ámbito |
|------------------------|-----------|----------------|---|
| Convenios Otro ámbito  | 18        | 276.943        | 44,53                                     |
| Convenios Empresa      | 47        | 14.638         | 61,50                                     |
| <b>Total Convenios</b> | <b>65</b> | <b>291.581</b> | <b>45,15</b>                              |

Las cláusulas sobre Salud Laboral aparecen en 65 convenios, afectando a 291.581 trabajadores, lo que representa el 45,15% del total de trabajadores.

A continuación, se muestran los convenios y los trabajadores afectados, con este tipo de cláusula, por ámbito territorial.

|                       | <b>SEGURIDAD, SALUD LABORAL Y MEDIO AMBIENTE</b> |                     |
|-----------------------|--|---------------------|
| <b>CONVENIOS</b>      | <b>CONVENIOS</b>                                 | <b>TRABAJADORES</b> |
| COMUNIDAD OTRO ÁMBITO | 5  | 82.685              |
| COMUNIDAD EMPRESA     | 2  | 1.759               |
| <b>TOTAL</b>          | <b>7</b>   | <b>84.444</b>       |
| ALICANTE OTRO ÁMBITO  | 6  | 82.223              |
| ALICANTE EMPRESA      | 19   | 3.840               |
| <b>TOTAL</b>          | <b>25</b>  | <b>86.063</b>       |
| CASTELLÓN OTRO ÁMBITO | 3  | 8.142               |
| CASTELLÓN EMPRESA     | 6  | 989                 |
| <b>TOTAL</b>          | <b>9</b>   | <b>9.131</b>        |
| VALENCIA OTRO ÁMBITO  | 4  | 103.893             |
| VALENCIA EMPRESA      | 20   | 8.050               |
| <b>TOTAL</b>          | <b>24</b>  | <b>111.943</b>      |

**CLÁUSULAS SOBRE HORAS EXTRA**

|                        | CONVENIOS  | TRABAJADORES   | % sobre total de trabajadores cada ámbito |
|------------------------|------------|----------------|---|
| Convenios Otro ámbito  | 46         | 514.265        | 82,68                                     |
| Convenios Empresa      | 118        | 21.015         | 88,29                                     |
| <b>Total Convenios</b> | <b>164</b> | <b>535.280</b> | <b>82,89</b>                              |

La cláusula sobre horas extra se recoge en la mayor parte de los convenios, y afecta a 535.280 trabajadores, lo que supone el 82,89% del total.

A continuación, se muestran los convenios y los trabajadores afectados, con este tipo de cláusula, por ámbito territorial.

|                       | HORAS EXTRA |                |
|-----------------------|-------------|----------------|
|                       | CONVENIOS   | TRABAJADORES   |
| COMUNIDAD OTRO ÁMBITO | 12          | 165.478        |
| COMUNIDAD EMPRESA     | 5           | 3.448          |
| <b>TOTAL</b>          | <b>17</b>   | <b>168.926</b> |
| ALICANTE OTRO ÁMBITO  | 13          | 138.546        |
| ALICANTE EMPRESA      | 43          | 5.372          |
| <b>TOTAL</b>          | <b>56</b>   | <b>143.918</b> |
| CASTELLÓN OTRO ÁMBITO | 6           | 20.701         |
| CASTELLÓN EMPRESA     | 27          | 2.437          |
| <b>TOTAL</b>          | <b>33</b>   | <b>23.138</b>  |
| VALENCIA OTRO ÁMBITO  | 15          | 189.540        |
| VALENCIA EMPRESA      | 43          | 9.758          |
| <b>TOTAL</b>          | <b>58</b>   | <b>199.298</b> |

**CLÁUSULAS SOBRE ACTIVIDAD SINDICAL**

|                        | CONVENIOS | TRABAJADORES   | % sobre total<br>trabajadores<br>de<br>cada ámbito |
|------------------------|-----------|----------------|--|
| Convenios Otro ámbito  | 33        | 434.723        | 69,90  |
| Convenios Empresa      | 50        | 17.674         | 74,26  |
| <b>Total Convenios</b> | <b>83</b> | <b>452.397</b> | <b>70,06</b>                                       |

Esta cláusula se recoge en un total de 83 convenios, afectando a 452.397 trabajadores, lo que supone un 70,06% del total.

A continuación, se muestran los convenios y los trabajadores afectados, con este tipo de cláusula, por ámbito territorial.

|                       | ACTIVIDAD SINDICAL |                |
|-----------------------|--------------------|----------------|
|                       | CONVENIOS          | TRABAJADORES   |
| COMUNIDAD OTRO ÁMBITO | 10                 | 163.278        |
| COMUNIDAD EMPRESA     | 2                  | 2.784          |
| <b>TOTAL</b>          | <b>12</b>          | <b>166.062</b> |
| ALICANTE OTRO ÁMBITO  | 6                  | 56.097         |
| ALICANTE EMPRESA      | 18                 | 4.843          |
| <b>TOTAL</b>          | <b>24</b>          | <b>60.940</b>  |
| CASTELLÓN OTRO ÁMBITO | 5                  | 20.656         |
| CASTELLÓN EMPRESA     | 11                 | 1.532          |
| <b>TOTAL</b>          | <b>16</b>          | <b>22.188</b>  |
| VALENCIA OTRO ÁMBITO  | 12                 | 194.692        |
| VALENCIA EMPRESA      | 19                 | 8.515          |
| <b>TOTAL</b>          | <b>31</b>          | <b>203.207</b> |

**CLÁUSULAS SOBRE CLASIFICACIÓN PROFESIONAL Y MOVILIDAD FUNCIONAL**

|                        | CONVENIOS  | TRABAJADORES   | % sobre total<br>trabajadores de cada<br>ámbito |
|------------------------|------------|----------------|---|
| Convenios Otro ámbito  | 47         | 577.090        | 92,79   |
| Convenios Empresa      | 115        | 22.474         | 94,42   |
| <b>Total Convenios</b> | <b>162</b> | <b>599.564</b> | <b>92,85</b>                                    |

Esta cláusula se incluye en 162 convenios, afectando a 599.564 trabajadores, lo que significa el 92,85% del total de trabajadores con convenio, hasta el mes de diciembre de 2021.

A continuación, se muestran los convenios y los trabajadores afectados, con este tipo de cláusula, por ámbito territorial.

|                       | CLASIFICACIÓN PROFESIONAL Y<br>MOVILIDAD FUNCIONAL |                |
|-----------------------|--|----------------|
|                       | CONVENIOS  | TRABAJADORES   |
| COMUNIDAD OTRO ÁMBITO | 12   | 213.178        |
| COMUNIDAD EMPRESA     | 6  | 3.513          |
| <b>TOTAL</b>          | <b>18</b>  | <b>216.691</b> |
| ALICANTE OTRO ÁMBITO  | 12   | 100.646        |
| ALICANTE EMPRESA      | 39   | 6.294          |
| <b>TOTAL</b>          | <b>51</b>  | <b>106.940</b> |
| CASTELLÓN OTRO ÁMBITO | 6  | 20.701         |
| CASTELLÓN EMPRESA     | 30   | 3.078          |
| <b>TOTAL</b>          | <b>36</b>  | <b>23.779</b>  |
| VALENCIA OTRO ÁMBITO  | 17   | 242.565        |
| VALENCIA EMPRESA      | 40   | 9.589          |
| <b>TOTAL</b>          | <b>57</b>  | <b>252.154</b> |

**CLÁUSULAS SOBRE IGUALDAD Y NO DISCRIMINACIÓN**

|                        | CONVENIOS  | TRABAJADORES   | % sobre total de trabajadores cada ámbito |
|------------------------|------------|----------------|---|
| Convenios Otro ámbito  | 41         | 572.630        | 92,07                                     |
| Convenios Empresa      | 91         | 20.595         | 86,53                                     |
| <b>Total Convenios</b> | <b>132</b> | <b>593.225</b> | <b>91,86</b>                              |

Las cláusulas sobre igualdad se recogen en 132 convenios, afectando a 593.225 trabajadores, lo que representa el 91,86% del total.

A continuación, se muestran los convenios y los trabajadores afectados, con este tipo de cláusula, por ámbito territorial.

|                       | IGUALDAD Y NO DISCRIMINACIÓN |                |
|-----------------------|------------------------------|----------------|
| CONVENIOS             | CONVENIOS                    | TRABAJADORES   |
| COMUNIDAD OTRO ÁMBITO | 11                           | 211.278        |
| COMUNIDAD EMPRESA     | 3                            | 2.959          |
| <b>TOTAL</b>          | <b>14</b>                    | <b>214.237</b> |
| ALICANTE OTRO ÁMBITO  | 12                           | 117.273        |
| ALICANTE EMPRESA      | 36                           | 5.941          |
| <b>TOTAL</b>          | <b>48</b>                    | <b>123.214</b> |
| CASTELLÓN OTRO ÁMBITO | 4                            | 4.156          |
| CASTELLÓN EMPRESA     | 19                           | 2.471          |
| <b>TOTAL</b>          | <b>23</b>                    | <b>6.627</b>   |
| VALENCIA OTRO ÁMBITO  | 14                           | 239.923        |
| VALENCIA EMPRESA      | 33                           | 9.224          |
| <b>TOTAL</b>          | <b>47</b>                    | <b>249.147</b> |

**CLÁUSULAS SOBRE FORMACIÓN Y CUALIFICACIÓN**

|                        | CONVENIOS | TRABAJADORES   | % sobre total de trabajadores cada ámbito |
|------------------------|-----------|----------------|---|
| Convenios Otro ámbito  | 22        | 377.982        | 60,77                                     |
| Convenios Empresa      | 46        | 12.793         | 53,75                                     |
| <b>Total Convenios</b> | <b>68</b> | <b>390.775</b> | <b>60,51</b>                              |

Las cláusulas de formación se recogen en 68 convenios, el 34,87% del total de los registrados, afectando a 390.775 trabajadores, lo que supone 60,51% del total.

A continuación, se muestran los convenios y los trabajadores afectados, con este tipo de cláusula, por ámbito territorial.

|                       | FORMACIÓN Y CUALIFICACIÓN |                |
|-----------------------|---------------------------|----------------|
|                       | CONVENIOS                 | TRABAJADORES   |
| COMUNIDAD OTRO ÁMBITO | 7                         | 125.130        |
| COMUNIDAD EMPRESA     | 2                         | 1.759          |
| <b>TOTAL</b>          | <b>9</b>                  | <b>126.889</b> |
| ALICANTE OTRO ÁMBITO  | 7                         | 125.430        |
| ALICANTE EMPRESA      | 18                        | 4.089          |
| <b>TOTAL</b>          | <b>25</b>                 | <b>129.519</b> |
| CASTELLÓN OTRO ÁMBITO | 3                         | 941            |
| CASTELLÓN EMPRESA     | 10                        | 1.059          |
| <b>TOTAL</b>          | <b>13</b>                 | <b>2.000</b>   |
| VALENCIA OTRO ÁMBITO  | 5                         | 126.481        |
| VALENCIA EMPRESA      | 16                        | 5.886          |
| <b>TOTAL</b>          | <b>21</b>                 | <b>132.367</b> |

**CLÁUSULAS SOBRE APLICACIÓN E INTERPRETACIÓN DEL CONVENIO**

|                        | CONVENIOS  | TRABAJADORES   | % sobre total<br>trabajadores de cada<br>ámbito |
|------------------------|------------|----------------|---|
| Convenios Otro ámbito  | 44         | 584.017        | 93,90   |
| Convenios Empresa      | 97         | 19.553         | 82,15   |
| <b>Total Convenios</b> | <b>141</b> | <b>603.570</b> | <b>93,47</b>                                    |

Las cláusulas sobre aplicación e interpretación del convenio se recogen en 141 convenios, afectando a 603.570 trabajadores, lo que supone un elevado 93,47% del total.

A continuación, se muestran los convenios y los trabajadores afectados, con este tipo de cláusula, por ámbito territorial.

|                       | APLICACIÓN E INTERPRETACIÓN DEL<br>CONVENIO |                |
|-----------------------|---|----------------|
|                       | CONVENIOS                                   | TRABAJADORES   |
| COMUNIDAD OTRO ÁMBITO | 12  | 212.848        |
| COMUNIDAD EMPRESA     | 4   | 3.273          |
| <b>TOTAL</b>          | <b>16</b>                                   | <b>216.121</b> |
| ALICANTE OTRO ÁMBITO  | 11  | 110.033        |
| ALICANTE EMPRESA      | 39  | 6.301          |
| <b>TOTAL</b>          | <b>50</b>                                   | <b>116.334</b> |
| CASTELLÓN OTRO ÁMBITO | 7   | 21.447         |
| CASTELLÓN EMPRESA     | 19  | 1.459          |
| <b>TOTAL</b>          | <b>26</b>                                   | <b>22.906</b>  |
| VALENCIA OTRO ÁMBITO  | 14  | 239.689        |
| VALENCIA EMPRESA      | 35  | 8.520          |
| <b>TOTAL</b>          | <b>49</b>                                   | <b>248.209</b> |

**CLÁUSULAS SOBRE JUBILACIÓN**

|                        | CONVENIOS | TRABAJADORES   | % sobre total de trabajadores cada ámbito |
|------------------------|-----------|----------------|---|
| Convenios Otro ámbito  | 24        | 242.705        | 39,02                                     |
| Convenios Empresa      | 61        | 13.549         | 56,93                                     |
| <b>Total Convenios</b> | <b>85</b> | <b>256.254</b> | <b>39,68</b>                              |

Las cláusulas sobre jubilación se recogen en 85 convenios, afectando a 256.254 trabajadores, el 39,68% del total.

A continuación, se muestran los convenios y los trabajadores afectados, con este tipo de cláusula, por ámbito territorial.

|                       | JUBILACIÓN |                |
|-----------------------|------------|----------------|
| CONVENIOS             | CONVENIOS  | TRABAJADORES   |
| COMUNIDAD OTRO ÁMBITO | 5          | 78.293         |
| COMUNIDAD EMPRESA     | 3          | 1.976          |
| <b>TOTAL</b>          | <b>8</b>   | <b>80.269</b>  |
| ALICANTE OTRO ÁMBITO  | 7          | 50.645         |
| ALICANTE EMPRESA      | 24         | 3.332          |
| <b>TOTAL</b>          | <b>31</b>  | <b>53.977</b>  |
| CASTELLÓN OTRO ÁMBITO | 3          | 17.291         |
| CASTELLÓN EMPRESA     | 12         | 1.555          |
| <b>TOTAL</b>          | <b>15</b>  | <b>18.846</b>  |
| VALENCIA OTRO ÁMBITO  | 9          | 96.476         |
| VALENCIA EMPRESA      | 22         | 6.686          |
| <b>TOTAL</b>          | <b>31</b>  | <b>103.162</b> |



**CLÁUSULAS SOBRE ORGANIZACIÓN DEL TRABAJO Y NUEVAS TECNOLOGÍAS**

|                        | CONVENIOS | TRABAJADORES   | % sobre total<br>trabajadores de<br>cada ámbito |
|------------------------|-----------|----------------|---|
| Convenios Otro ámbito  | 9         | 98.267         | 15,80   |
| Convenios Empresa      | 31        | 7.487          | 31,46   |
| <b>Total Convenios</b> | <b>40</b> | <b>105.754</b> | <b>16,38</b>                                    |

Por último, las cláusulas sobre organización del trabajo y nuevas tecnologías, se recoge en 40 convenios que afectan a 105.754 trabajadores, el 16,38% del total.

A continuación, se muestran los convenios y los trabajadores afectados, con este tipo de cláusula, por ámbito territorial.

|                       | ORGANIZACIÓN DEL TRABAJO Y NUEVAS<br>TECNOLOGÍAS |               |
|-----------------------|--|---------------|
| CONVENIOS             | CONVENIOS  | TRABAJADORES  |
| COMUNIDAD OTRO ÁMBITO | 1  | 16.000        |
| COMUNIDAD EMPRESA     | 1  | 1.584         |
| <b>TOTAL</b>          | <b>2</b>   | <b>17.584</b> |
| ALICANTE OTRO ÁMBITO  | 4  | 64.817        |
| ALICANTE EMPRESA      | 10   | 1.341         |
| <b>TOTAL</b>          | <b>14</b>  | <b>66.158</b> |
| CASTELLÓN OTRO ÁMBITO | 2  | 650           |
| CASTELLÓN EMPRESA     | 3  | 179           |
| <b>TOTAL</b>          | <b>5</b>   | <b>829</b>    |
| VALENCIA OTRO ÁMBITO  | 2  | 16.800        |
| VALENCIA EMPRESA      | 17   | 4.383         |
| <b>TOTAL</b>          | <b>19</b>  | <b>21.183</b> |

## 5.- REPRESENTACIÓN SINDICAL EN LA NEGOCIACIÓN COLECTIVA

Con los datos extraídos del registro de convenios, también podemos analizar la representación sindical en las mesas negociadoras, según el sindicato de pertenencia. Además de los sindicatos mayoritarios (UGT y CC.OO.) aparece el apartado “Otros” que recoge al resto de sindicatos y por último, los grupos de trabajadores independientes.

Los porcentajes se obtienen sobre el total de los convenios de los que disponemos datos, que son la práctica totalidad.

En los siguientes cuadros se constata como la Unión General de Trabajadores tiene una presencia mayoritaria en la negociación colectiva. Con los datos hasta el mes de diciembre de 2021, un total de 435 representantes, interviene en 131 convenios, que cubren a 636.398 trabajadores, lo que representa el 98,55% del total de trabajadores afectados por convenio, hasta ese momento.

Las hojas estadísticas también nos permiten analizar la representación sindical por sexos. Se observa cómo, hay una mayoría de hombres en la negociación. Si nos atenemos a los datos de UGT, un total de 344 hombres participaron en la negociación, frente a 91 mujeres, es decir, el 79,08% de los negociadores son hombres.

### REPRESENTACIÓN TOTAL

|               | CONVENIOS |              |          |
|---------------|-----------|--------------|----------|
|               | CONVENIOS | TRABAJADORES | %S/TOTAL |
| UGT           | 131       | 636.398      | 98,55    |
| CC.OO.        | 115       | 634.735      | 98,29    |
| OTROS         | 35        | 27.903       | 4,32     |
| GRUPO TRABAJ. | 36        | 12.895       | 2,00     |

|               | REPRESENTANTES |         |         |
|---------------|----------------|---------|---------|
|               | REPRESENTANTES | HOMBRES | MUJERES |
| UGT           | 435            | 344     | 91      |
| CC.OO.        | 418            | 305     | 113     |
| OTROS         | 136            | 88      | 48      |
| GRUPO TRABAJ. | 76             | 48      | 28      |

En los siguientes cuadros, podemos ver la representación sindical de UGT-PV por ámbito funcional y por ámbito territorial, en la negociación colectiva registrada, hasta el mes de diciembre de 2021.

Por ámbito funcional, según vemos en el siguiente cuadro, la UGT-PV ha participado, hasta el mes de diciembre de 2021, en la negociación de 48 convenios de otro ámbito, que cubren a 617.676 trabajadores y 97.384 empresas, con un total de 192 representantes, de los cuales 150 son hombres y 42 son mujeres. En el ámbito de la empresa, participa en 83 convenios, que afectan a 18.722 trabajadores, con 243 representantes, 194 hombres y 49 mujeres.

Por ámbito territorial, la UGT-PV, hasta el mes de diciembre de 2021, participa en 41 convenios de ámbito de la provincia de Valencia, en donde participan 127 representantes, 46 de Alicante, con 134 representantes, 30 de Castellón con 108 representantes y 14 convenios de ámbito autonómico, con 66 representantes.

#### REPRESENTACIÓN DE UGT-PV, POR ÁMBITO FUNCIONAL

|                | CONVENIOS   |         |         |
|----------------|-------------|---------|---------|
|                | OTRO ÁMBITO | EMPRESA | TOTAL   |
| CONVENIOS      | 48          | 83      | 131     |
| TRABAJADORES   | 617.676     | 18.722  | 636.398 |
| EMPRESAS       | 97.384      | 83      | 97.467  |
| REPRESENTANTES | 192         | 243     | 435     |
| HOMBRES        | 150         | 194     | 344     |
| MUJERES        | 42          | 49      | 91      |

|                | ÁMBITO TERRITORIAL |          |           |          |
|----------------|--------------------|----------|-----------|----------|
|                | AUTONÓMICO         | ALICANTE | CASTELLÓN | VALENCIA |
| CONVENIOS      | 14                 | 46       | 30        | 41       |
| TRABAJADORES   | 215.062            | 146.320  | 24.161    | 250.855  |
| REPRESENTANTES | 66                 | 134      | 108       | 127      |
| HOMBRES        | 47                 | 108      | 82        | 107      |
| MUJERES        | 19                 | 26       | 26        | 20       |

## PORCENTAJE DE TRABAJADORES CUBIERTOS, SEGÚN SINDICATOS PARTICIPANTES EN LA NEGOCIACIÓN

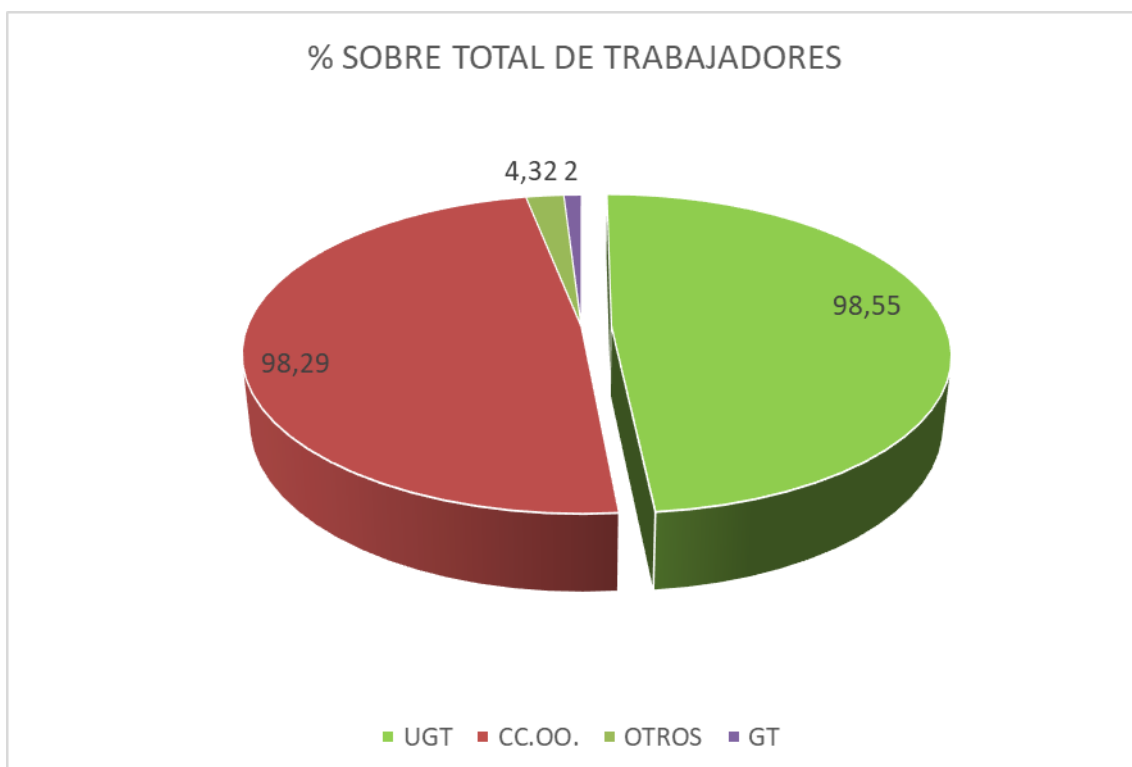

## 6.- INAPLICACIÓN DE CONVENIOS

Según datos extraídos del registro de convenios, hasta el mes de diciembre de 2021, se había registrado la inaplicación de 49 convenios. De estos, 22 en Valencia, 13 en Alicante, 13 en Castellón y 1 de ámbito autonómico. No disponemos del número de trabajadores afectados. La mayor parte de las inaplicaciones se refieren, al menos, a la cuantía salarial.

### INAPLICACIONES

| ÁMBITO     | TOTAL CONVENIOS | INAP. CUANTÍA |
|------------|-----------------|---------------|
| AUTONÓMICO | 1               | 1             |
| ALICANTE   | 13              | 13            |
| CASTELLÓN  | 13              | 13            |
| VALENCIA   | 22              | 16            |
| TOTAL      | 49              | 43            |

Del total de las inaplicaciones de convenio, gran parte de ellas, recogen, además de la inaplicación de la cuantía salarial, otras variables, como jornada, horario, sistemas de retribución, etc.

## 7.- DATOS SECTORIALES SEGÚN C.N.A.E.

En el siguiente cuadro y su correspondiente gráfico, recogemos el número de trabajadores afectados por convenio, registrados hasta el mes de diciembre de 2021, según sector, de acuerdo con el código de la Clasificación Nacional de Actividades Económicas (C.N.A.E.)

Se observa como la mayor parte de los trabajadores se enmarcan en el sector servicios, con el 44,88%, seguido del sector industrial con un 34,81%, en el sector construcción se recoge el 12,73%, mientras que en el sector agrario es el 7,59% del total.

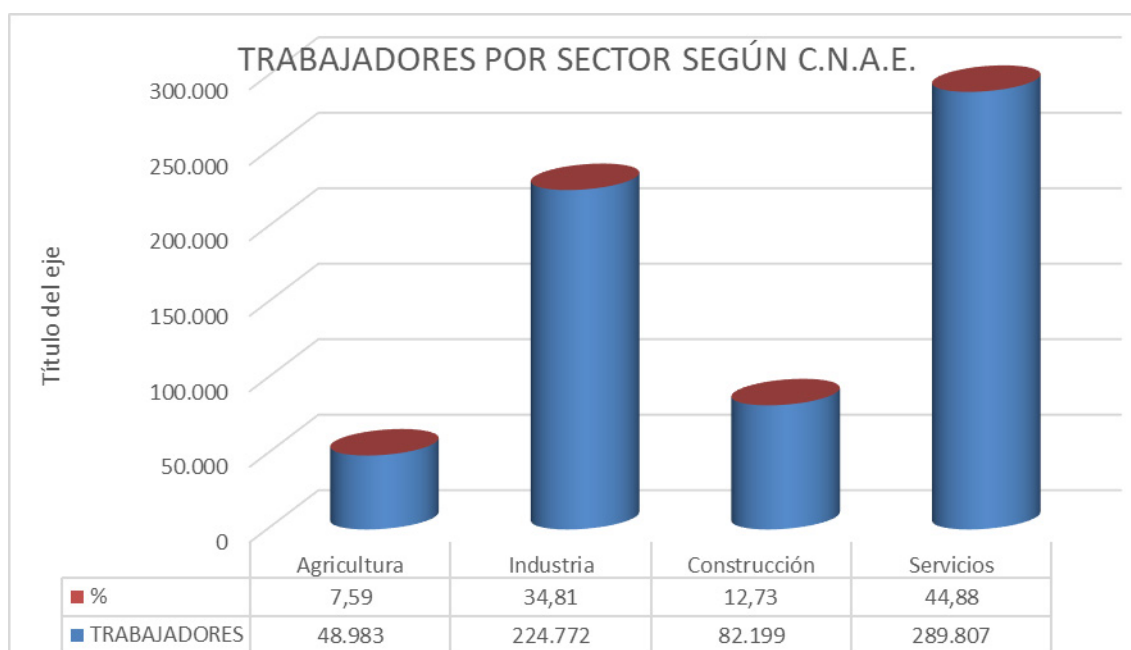

De los datos del registro de convenios, hemos extraído la desagregación sectorial, según el código de la Clasificación Nacional de Actividades Económicas (CNAE), (en aquellos convenios con varias CNAE, se asigna una de ellas) obteniendo los siguientes datos:

| SECCIONES CNAE                | TRABAJ. | %S/TOTAL | MUJERES | HOMBRES | INC. SAL. |
|-------------------------------|---------|----------|---------|---------|-----------|
| AGRICULTURA, GANADERÍA        | 48.983  | 7,59     | 4.941   | 43.969  | 1,00      |
| INDUSTRIAS EXTRACTIVAS        | -       | -        | -       | -       | -         |
| INDUSTRIA MANUFACTURERA       | 220.144 | 34,09    | 66.342  | 153.802 | 1,42      |
| SUMINISTRO ENERGÍA            | 4.628   | 0,72     | 1.431   | 2.984   | 1,58      |
| TOTAL INDUSTRIA               | 224.772 | 34,81    | 67.773  | 156.786 | 1,42      |
| CONSTRUCCIÓN                  | 82.199  | 12,73    | 12.505  | 69.694  | 2,50      |
| COMERCIO                      | 171.335 | 26,53    | 77.082  | 94.253  | 1,83      |
| TRANSPORTE Y ALMACENAM.       | 32.826  | 5,08     | 4.398   | 28.368  | 2,14      |
| HOSTELERÍA                    | 39.812  | 6,17     | 24.255  | 15.557  | 0,01      |
| INFORMACIÓN Y COMUNIC.        | 11      | 0,02     | 26      | 85      | 0,61      |
| ACTIV. FINANC. Y SEGUROS      | -       | -        | -       | -       | -         |
| ACTIVIDADES INMOBILIARIAS     | -       | -        | -       | -       | -         |
| ACTIVIDADES PROFESIONALES     | 201     | 0,03     | 115     | 124     | 0,43      |
| ACTIVIDADES ADMINISTRATIVAS   | 27.934  | 4,33     | 17.222  | 10.712  | 1,82      |
| ADMIN. PÚBL. DEFENSA, S. SOC. | 155     | 0,02     | 56      | 99      | 0,00      |
| EDUCACIÓN                     | -       | -        | -       | -       | -         |
| SANIDAD                       | 10.003  | 1,55     | 6.095   | 3.908   | 1,00      |
| ACTIVIDADES ARTÍSTICAS        | 97      | 0,02     | 23      | 74      | 1,43      |
| OTROS SERVICIOS               | 7.333   | 1,14     | 1.946   | 1.087   | 1,98      |
| HOGARES                       | -       | -        | -       | -       | -         |
| TOTAL SERVICIOS               | 289.807 | 44,88    | 130.058 | 151.467 | 1,59      |

En el epígrafe de la industria manufacturera, también podemos estimar una desagregación, que sería la siguiente:

| SECCIONES CNAE             | TRABAJADORES | MUJERES | HOMBRES | % S/TOTAL | INC. SAL. |
|----------------------------|--------------|---------|---------|-----------|-----------|
| ALIMENTACIÓN               | 60.438       | 38.181  | 22.257  | 27,45     | 1,29      |
| BEBIDAS                    | 1.057        | 372     | 685     | 0,48      | 1,93      |
| TABACO                     | -            | -       | -       | -         | -         |
| TEXTIL                     | 515          | 117     | 398     | 0,23      | 0,00      |
| CONFECCIÓN                 | -            | -       | -       | -         | -         |
| CUERO Y CALZADO            | 326          | 198     | 128     | 0,15      | 0,00      |
| MADERA Y CORCHO            | 16.187       | 2.531   | 13.656  | 7,35      | 1,99      |
| PAPEL                      | 350          | 210     | 140     | 0,16      | 1,50      |
| ARTES GRÁFICAS             | -            | -       | -       | -         | -         |
| COQUERÍAS Y REFINO         | -            | -       | -       | -         | -         |
| QUÍMICA                    | 14.079       | 2.033   | 12.046  | 6,40      | 1,99      |
| PRODUCTOS FARMACÉUTICOS    | -            | -       | -       | -         | -         |
| CAUCHO Y PLÁSTICO          | 6.000        | 2.100   | 3.900   | 2,73      | 0,10      |
| PRODUCT. MINERAL NO METAL. | 20.034       | 3.411   | 16.623  | 9,10      | 2,39      |
| METALURGIA                 | 95.630       | 14.345  | 81.285  | 43,44     | 1,21      |
| PRODUCTOS METÁLICOS        | 65           | 1       | 64      | 0,03      | 1,72      |
| PRODUCT. INFORMÁT. ELÉCT.  | -            | -       | -       | -         | -         |
| MATERIAL Y EQUIPO ELÉCT.   | -            | -       | -       | -         | -         |
| FABRICACIÓN MAQUINARIA     | -            | -       | -       | -         | -         |
| FABRICACIÓN VEHÍCULOS      | 171          | 20      | 151     | 0,08      | 1,63      |
| FABRIC. OTRO MAT. TRANSP.  | 436          | 7       | 429     | 0,20      | 0,60      |
| FABRICACIÓN DE MUEBLES     | 56           | 16      | 40      | 0,03      | 4,70      |
| OTRAS INDUST. MANUFACT.    | 4.800        | 2.800   | 2.000   | 2,18      | 1,50      |
| REPARAC. E INSTAL. MAQUIN. | -            | -       | -       | -         | -         |
| TOTAL INDUSTRIA MANUF.     | 220.144      | 66.342  | 153.802 | 100,00    | 1,42      |



## 8.- DATOS POR TAMANO DE EMPRESA

Respecto a los datos de que disponemos, de los convenios de empresa registrados hasta el mes de diciembre, los resultados son los siguientes:

|               | CONVENIOS | PLANTILLA MEDIA | INCREM. SAL. |
|---------------|-----------|-----------------|--------------|
| MICROEMPRESAS | 7         | 7,14            | 0,90         |
| PEQUEÑAS      | 60        | 26,68           | 1,27         |
| MEDIANAS      | 50        | 104,72          | 1,05         |
| GRANDES       | 24        | 704,75          | 1,10         |
| TOTAL         | 141       | 168,80          | 1,10         |

De los 141 convenios hasta el mes de diciembre, la mayor parte son de pequeñas y medianas empresas, con una plantilla media de 26,68 y de 104,72 personas trabajadoras respectivamente.

Los aumentos registrados son muy bajos en todos los estratos.

Hay que tener en cuenta, que los grupos de empresas se incluyen en el apartado otro ámbito y que el ámbito de la negociación es la Comunitat Valenciana y por tanto, no se incluyen convenios de grandes empresas de ámbito estatal.

## 9.- CONVENIOS DE ÁMBITO ESTATAL

A continuación, presentamos una estimación de los datos de convenios de ámbito estatal, que desagregan los trabajadores afectados por provincias, teniendo en cuenta, que existen muchos convenios que no realizan esta desagregación y que la estadística no está cerrada, por lo que los datos, aun siendo significativos, son incompletos.

| Ámbito Estatal | Datos Comunidad Valenciana |                   |                 |
|----------------|----------------------------|-------------------|-----------------|
|                | Conv. Empresa              | Conv. Otro ámbito | Total convenios |
| Convenios      | 50                         | 21                | 71              |
| Trabajadores   | 21.903                     | 133.100           | 155.003         |
| Incremento     | 1,37                       | 1,32              | 1,33            |

De los convenios de ámbito estatal registrados hasta el mes de diciembre, que desagregan datos por provincias, un total de 71 afectan a trabajadores en la Comunitat Valenciana, con un total de 155.003, con un incremento salarial medio ponderado del 1,33%.

Por ámbito funcional, no hay grandes diferencias, por lo que respecta al incremento salarial. Los convenios de otro ámbito (sector y grupos de empresas) registran un aumento del 1,32%, mientras que los convenios de empresa muestran un aumento del 1,37%.

## 10.- CONCLUSIONES

---

**En el periodo enero-diciembre de 2021**, según los datos del Registro de Convenios, tanto del 2021 como de años anteriores, así como, pendientes de registro, se registran un total de 195 convenios, afectando 645.761 trabajadores, con un incremento salarial medio ponderado del 1,60%. Se registra 141 convenios de empresa, afectando a 23.801 trabajadores, con un incremento del 1,10% y 54 convenios de otro ámbito, afectando a 621.960 trabajadores, con un incremento del 1,62%.

Con los datos obtenidos del registro de convenios, podemos analizar la presencia de los diferentes tipos de cláusulas en los convenios colectivos.

**Las cláusulas con mayor relevancia**, con un porcentaje (sobre el total de trabajadores con convenio, en el periodo de referencia) en torno o superior al 85-90%, tenemos las siguientes cláusulas:

- 1.- Las cláusulas sobre Aplicación e Interpretación del Convenio, con un 93,47%.
- 2.- Las cláusulas sobre Clasificación Profesional, con un 92,85%.
- 3.- Las cláusulas sobre Empleo y Contratación con un 91,88%.
- 4.- Las cláusulas sobre Complemento de Prestaciones, con un 91,72%.

Le sigue en importancia, las cláusulas sobre Horas Extra con un 82,89%, las cláusulas sobre Formación, con un 60,51% y las cláusulas sobre Seguridad, Salud Laboral y Medio Ambiente, con un 45,15%.

En menores porcentajes se encuentran las cláusulas sobre Jubilación con un 39,68% y las de Organización del Trabajo y Nuevas Tecnologías, con un 16,38%.

**Respecto a la presencia de la cláusula de Garantía Salarial** afecta a un 42,17% del total de trabajadores, cobrando relevancia ante el aumento de la inflación, en el 2021, en un 6,5%.

Para conocer, con más detalle, los posibles efectos de la inclusión o la ausencia de dicha cláusula en los convenios colectivos, podemos analizar esta característica en relación con los incrementos salariales registrados.

Dentro de los convenios con cláusula de garantía salarial, los que recogen un incremento superior al 1,0% e igual o inferior al 1,5%, afectan a 164.902 trabajadores, mientras que, aquéllos que recogen un incremento superior al 2%, afectan a 27.466 trabajadores.

Los convenios sin revisión son un total de 128, afectando a 373.447 trabajadores. Con una congelación salarial se registra 23 convenios, que afectan a 44.161 trabajadores (este valor se debe a la congelación en el sector de hostelería por la pandemia).

**Teniendo en cuenta el incremento salarial pactado (independientemente de la existencia de cláusula de garantía salarial)**, el 28,03% de los trabajadores afectados por convenio hasta la fecha, registran un aumento superior al 1% e inferior o igual al 1,5%, el 12,21%, un incremento superior al 1,5% e inferior o igual al 2%, un 28,43%, un incremento superior al 2% y el restante 31,32% de trabajadores incrementos iguales o inferiores al 1%.

**Por sectores**, la negociación colectiva refleja que el 34,81% de los trabajadores forman parte del sector industrial, el 44,88% del sector servicios, el 7,59% del sector agrario y el 12,73% en la construcción.

**Por tamaño de empresa**, se constata que la media de trabajadores por empresa, en los convenios de sector es de 6,4 trabajadores, es decir, microempresas.

Mientras que, analizando los convenios de empresa registrados, la mayoría son de pequeñas y medianas empresas, con una plantilla media de 26,68 y 104,72 trabajadores.

**Respecto a la representación sindical**, hasta el mes de diciembre de 2021, los datos del registro de convenios muestran que la Unión General de Trabajadores del País Valenciano ha intervenido en un total de 131 convenios, que cubren a 636.398 trabajadores, el 98,55% del total, en dicho periodo. El total de representantes es de 435.

Las hojas estadísticas también nos permiten analizar la representación sindical por sexos. Se observa cómo hay una mayoría de hombres en la negociación. Si nos atenemos a los datos de UGT, un total de 344 hombres participaron en la negociación, frente a 91 mujeres, es decir, el 79,08% de los negociadores son hombres.

Por ámbito funcional, hasta el mes de diciembre de 2021, la UGT-PV participa en la negociación de 48 convenios de otro ámbito y 83 de empresa (teniendo en cuenta, aquellos de los que disponemos de información) y por ámbito territorial, en el mismo periodo, en 41 convenios en la provincia de Valencia, 46 en Alicante, 30 en Castellón y 14 de ámbito autonómico.