

Movimiento laboral registrado. Junio 2019

Los descensos del paro e incrementos en la afiliación no tienen repercusión sobre las cifras de contratación.

El mes de junio cierra con descensos del paro, un leve incremento de afiliación y cobertura de prestaciones y un gran descenso en la contratación, sobre todo la indefinida.

Actualmente hay 351 mil personas paradas, de las que el 39% son hombres y el 61% son mujeres.

En torno al 16% de la población parada lleva buscando empleo 4 años. Una quinta parte de las mujeres paradas está en esta situación, en los hombres es algo menor, en torno al 15 %.

Los descensos del paro son mayores para hombres que para mujeres.

Se registra un descenso del paro en todos los sectores, excepto en agricultura que crece el paro respecto al mes pasado.

EVOLUCIÓN MENSUAL E INTERANUAL DEL PARO SEGÚN GÉNERO (PORCENTAJE)

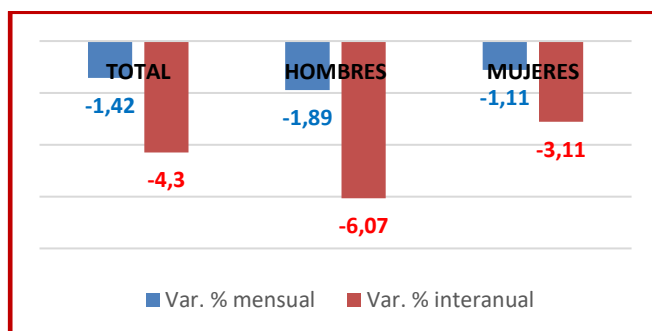

Como se puede comprobar en el gráfico de arriba son mayores los descensos porcentuales del paro para hombres que para mujeres.

EVOLUCIÓN MENSUAL E INTERANUAL DEL PARO SEGÚN GRUPO DE EDAD (%)

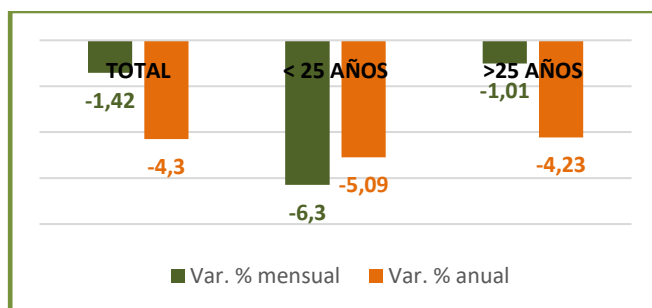

Se reduce el paro para ambos grupos de edad, mayor y menor de 25 años. Destaca el descenso del paro para las personas menores de 25 años.

Brutal caída en la contratación, sobre todo la indefinida.

Son malos los datos de contratación del mes de junio, algo sorprendente teniendo en cuenta que por la época lo normal es que al menos la contratación temporal hubiera crecido.

En el mes de junio se han celebrado 185.685 contratos, de los que el 91% son temporales, y en torno a un 9% son indefinidos.

En cuanto a la evolución en la contratación; se han registrado 5.800 contratos menos que el mes pasado y 7.700 menos que hace un año. Pero lo más grave es el descenso de la contratación indefinida; un 6% menor a la del mes anterior y un 11% inferior a la de hace un año.

También es preocupante la brecha en la contratación que en vez de reducirse se agranda.

Sólo el 42% de los contratos indefinidos se han celebrado con mujeres y el 58% con hombres.

Mejora el porcentaje de contratación para las personas jóvenes respecto al mes pasado. El 16% de los contratos indefinidos se han celebrado con personas menores de 25 años (el mes pasado era el 13%).

Buscando empleo más de 4 años.

Hace unos días se nos dio cifras del grupo de personas paradas de más de cuatro años.

Podríamos decir que los grupos más vulnerables ante la situación de paro de muy larga duración, son las personas mayores y las mujeres. Esto queda reflejado en los datos ya que el **66% son mujeres, y casi en su mayoría mayores de 45 años (el 85%).**

Por ende, los hombres representan el 34%, y son casi en su mayoría mayores de 45 años (el 88%).

Se observa que, a pesar de la reducción continua del paro, el de más larga duración ofrece mayor resistencia registrando peor evolución. Mientras que el número de personas paradas de enero a mayo se ha reducido en un 4,57%, el paro de mayor duración (más de 4 años) se ha reducido un 2,96%.

Brechas; territoriales, de género.

La afiliación media de cotizantes del mes registra un total de 1.923.368 personas, de las que en torno al 55% son hombres y el 45% son mujeres.

La evolución mensual y anual ofrece unos resultados muy desiguales. Los resultados en los territorios de Alicante y Castellón registran un crecimiento tanto mensual como anual, pero es en la provincia de Valencia donde se registra un descenso mensual con 3.700 cotizantes menos que el mes pasado, consecuencia del descenso de cotizantes en el Régimen General.

VARIACIÓN MENSUAL E INTERANUAL AFILIACIÓN SEGÚN TERRITORIO (PORCENTAJE)

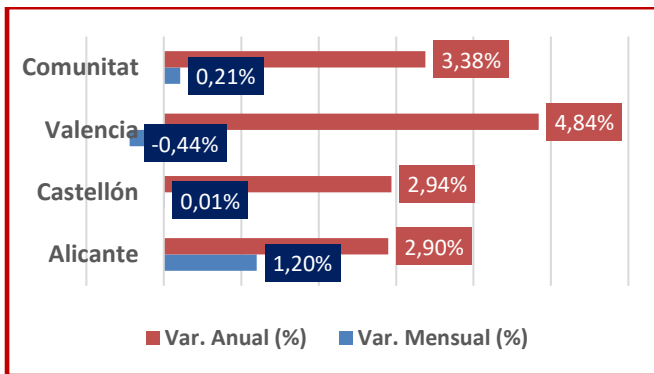

Por sistemas y regímenes, es el régimen general el que salva la media de afiliación en Alicante y Castellón.

El Régimen donde se muestra un crecimiento continuo es en el de cuidador no profesional de personas dependientes. Esto es consecuencia del cambio legislativo introducido por el Real Decreto Ley 8/2019, de 8 de marzo, de medidas urgentes de protección social y de lucha contra

la precariedad en la jornada de trabajo, al estipular que la cuota de seguridad social corre a cargo de la Administración General del Estado, a partir del 1 de abril de 2019. Según datos del Ministerio de trabajo, el número de personas cotizantes de marzo a junio ha crecido un 361%. Ha pasado de un total en el mes de marzo de 872 personas cotizantes a más de 4 mil cotizantes, de las que el 91% son mujeres.

El 91% de las personas cotizantes al sistema de cuidador no profesional de personas dependientes son mujeres.

El 81% de estas mujeres son mayores de 45 años.

Leve crecimiento de la cobertura de prestaciones consecuencia del incremento de personas beneficiarias perceptoras del subsidio.

La tasa de cobertura se sitúa en el 52,01%, lo que supone un incremento respecto al mes pasado (50,68%) y año (48,32%).

También se incrementa el número de personas perceptoras de prestaciones, actualmente hay 185.373 personas, de las que el 40% cobran prestación contributiva, en torno al 49% cobran subsidio y en torno a un 11% cobran la RAE.

Se reduce el número de personas perceptoras en todas las prestaciones excepto en el subsidio que se incrementa, probablemente consecuencia del subsidio para mayores de 52 años.